

福祉用具プランナー認定講習

令和6年度（第2回）開催のご案内

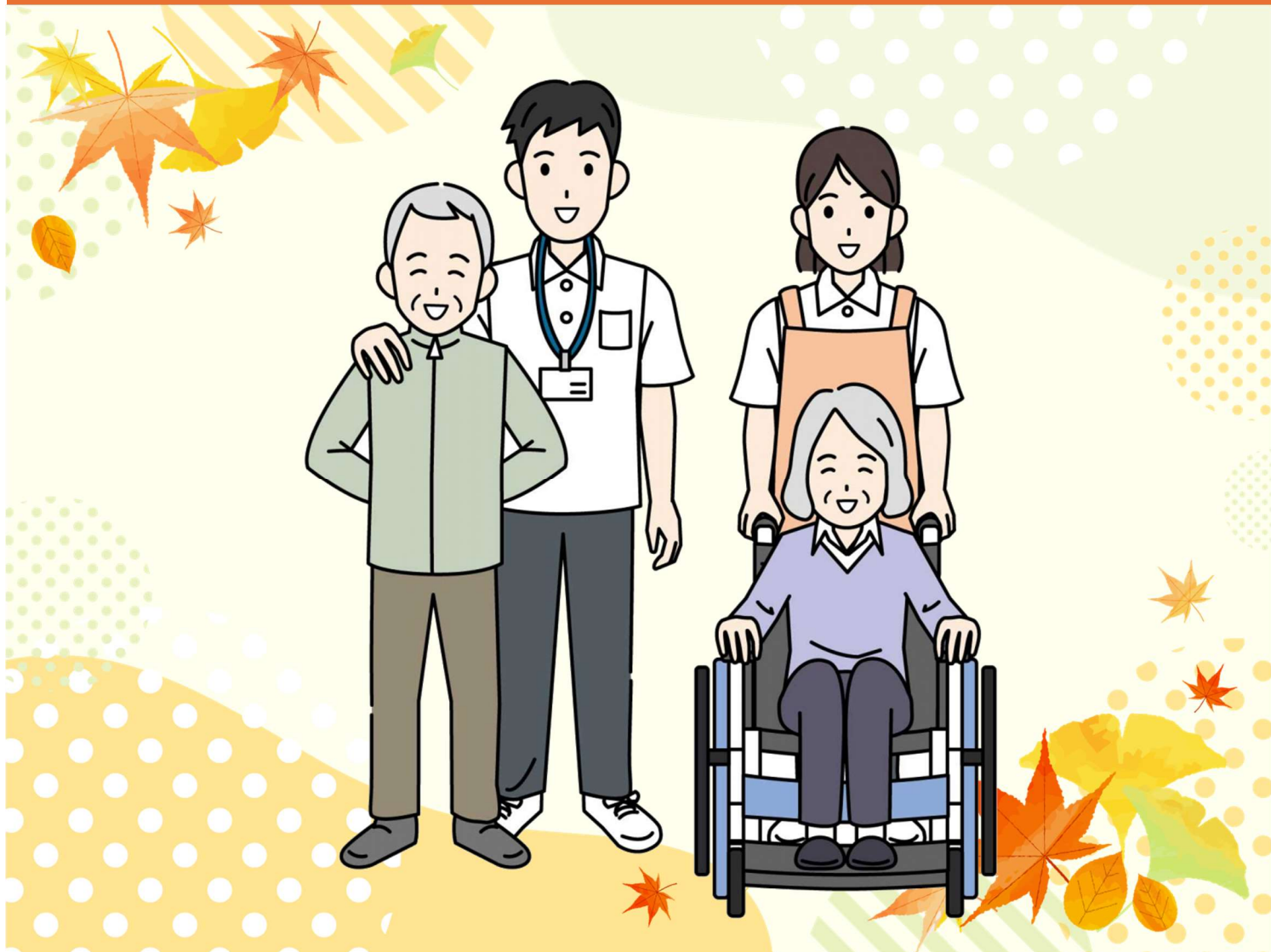

TECHNO
AIDS

主催/ 公益財団法人テクノエイド協会

集合講習実施機関/ 公益財団法人フランスベッド・ホームケア財団

期間/ 〔1〕eラーニング期間 スタート: 令和6年9月9日(月)~令和6年11月8日(金)

〔2〕集合講習期間/ 前期: 令和6年11月13日(水)~16日(土)

後期: 令和6年11月28日(木)~30日(土)

募集人員/ 30名

会場/ フランスベッド 広島ショールーム 会議室 (広島県広島市安佐南区大塚西 4-16-1)

令和6年度第2回「福祉用具プランナー認定講習」開催のご案内

福祉用具プランナー認定講習は、介護の現場において適正な福祉用具の利用が促進されるよう、福祉用具に関する知識や個々の福祉用具の利用方法などの専門知識を有する人材の育成を図るとともに、福祉用具に携わる様々な職種の対象者に、福祉用具の取り扱いについての共通認識を育て、それを基盤として福祉用具の適切な利用と供給の実現に資することを目的としています。

福祉用具プランナー認定講習は、eラーニング講習と集合講習で構成され、現在、福祉用具の選定相談、利用指導などの業務をされている方などに、福祉用具に関する知識・技術をより確かなものとしていただくためのカリキュラムが組まれています。

このたび公益財団法人テクノエイド協会の承認の基、実施する運びとなりました。

ご多忙中誠に恐縮ですが、担当者のご参加について格別のご配慮を賜りますよう、ご案内旁々お願い申し上げます。

対象者／福祉用具専門相談員として2年以上その業務に従事している者、その他福祉用具関連業務に2年以上従事していること。

主催／公益財団法人テクノエイド協会

集合講習実施機関／公益財団法人フランスベッド・ホームケア財団

期間／[1]eラーニング期間 令和6年9月9日(月)～令和6年11月8日(金)

[2]集合講習期間 前期:令和6年11月13日(水)～16日(土)

後期:令和6年11月28日(木)～30日(土)

会場／フランスベッド 広島ショールーム

(広島県広島市安佐南区大塚西 4-16-1)

募集人員／30名(先着順の為、定員になり次第締め切らせていただきます。)

※尚、募集人数に満たない場合は、中止となることがあります。

お申し込み／①受講を希望される方は、弊財団HPのお申し込みフォームにご入力いただき、送信してください。

■フランスベッド・ホームケア財団HP 研修お申し込みフォーム

<https://www.fbm-zaidan.or.jp/training/index.html>



②お申込みと同時に、(1)実務経歴証明書 (2)資格取得証明書の写しを、ご提出いただきます。(1)の書式はHPからダウンロードをお願いします。

(1)・(2)とも必ずカラーでPDFにし、メール添付にてお送り下さい。

■送信先メールアドレス kenshu@fbm-zaidan.or.jp

※お申し込み完了後、ご登録いただいたメールアドレスにご請求書と受講票をお送りしますので、期日までにお振込みをお願いいたします。

締切日／令和6年8月19日(月)必着 (10:00am迄)

受講料／(1)eラーニング利用料・福祉用具プランナーテキスト代 21,000円(消費税10%込)

※eラーニング利用料等についてのご案内をテクノエイド協会より、ご登録いただいたメールアドレスへお送りいたします。

※インターネットに係る通信料(回線料)は受講料に含まれません。

(2)集合講習受講料 37,400円(消費税10%込)

※集合講習受講料お振込みについてのご案内をフランスベッド・ホームケア財団より、ご登録いただいたメールアドレスへお送りいたします。

◆集合講習での開講式は令和6年11月13日(水)のAM9:45からです。

【注】※集合講習受講料の取扱いは、開講日1週間前までのキャンセルは返金いたしますので、お早めのご連絡をお願いいたします。

※eラーニング利用料、福祉用具プランナーテキスト代の取扱いは、公益財団法人テクノエイド協会の要綱に準拠いたします。

福祉用具プランナー認定講習カリキュラム(100.5時間)履修科目及び時間数

eラーニング科目	履修時間
福祉用具専門職の役割	1.5H
福祉用具概論	1.5H
福祉用具の選定と情報提供と相談技術	1.5H
相談援助のためのプランニングの理解	1.5H
相談援助のためのプランニングの実際	1.5H
介護保険におけるケアマネジメント	1.5H
福祉用具の相談と福祉用具ソーシャルワークのための対人援助技術	1.5H
職業倫理とリーダーシップ	1.5H
認知症の理解	1.5H
福祉用具供給の業務	3.0H
福祉用具供給に係わる法律関係	1.5H
介護保険制度と福祉用具	1.5H
福祉用具供給のリスクマネジメント	1.5H
高齢者の身体特性	1.5H
生活における基本動作・ADLの理解	1.5H
起居関連用具	1.5H
移乗関連用具	1.5H
移動関連用具(車いす/杖・歩行器)	3.0H
床ずれ防止関連用具	1.5H
入浴関連用具	1.5H
排泄関連用具	1.5H
食事・更衣・整容の活動と用具	1.5H
社会参加関連用具(自助具含む)	1.5H
コミュニケーション関連用具	1.5H
住宅改造総論	7.5H
構造とメンテナンス	1.5H
合 計	48.0H

集合研修科目	履修時間
最新情報【講義】	1.5H
相談援助のためのプランニングの実際【演習】	1.5H
相談援助のためのプランニング演習【演習】	9.0H
福祉用具の相談と福祉用具ソーシャルワークのための対人援助技術【演習】	3.0H
職業倫理とリーダーシップ【演習】	1.5H
高齢者の身体特性【演習】	1.5H
生活における基本動作・ADLの理解【演習】	1.5H
起居関連用具【実技】	3.0H
移乗関連用具【実技】	3.0H
移動関連用具(車いす/杖・歩行器)【実技】	3.0H
床ずれ防止関連用具【実技】	3.0H
入浴関連用具【実技】	3.0H
排泄関連用具【実技】	3.0H
食事・更衣・整容の活動と用具【実技】	
社会参加関連用具【実技】	1.5H
コミュニケーション関連用具【実技】	
住宅改造【演習】	9.0H
構造とメンテナンス【実技】	3.0H
合 計	51.0H
福祉用具プランナー認定試験	1.5H
総 合 計	100.5H

【標準的なカリキュラム】

福祉用具プランナー認定講習は、履修時間 100.5 時間の下記カリキュラムとし、「座学」(48.0 時間)については、学習時間や学習場所に拘束されない「eラーニング」による学習方法とし、公益財団法人テクノエイド協会内に設置する福祉用具プランナー認定講習 eラーニング用サーバーにアクセスして履修する。また、「実技・演習・修了試験」(52.5 時間)については、集合研修とし、期間内に集合研修のカリキュラムを履修する。

- 【eラーニング受講条件】** 1.自宅または職場等でインターネット接続可能なパソコンがあること。
2.一般的なパソコンの操作ができること。 3.受講者個人のメールアドレスを所持していること。

パソコン環境要件 (システム等)	【Windows】 Microsoft Edge、Chrome、Firefox 【Mac】 Safari、Chrome、Firefox
モバイル (スマートフォン・タブレット)	【Android】 Chrome、Firefox 【iOS】 Safari、Chrome、Firefox ※本動作環境は、予告なく変更になる場合があります。予めご了承ください。
ソフトウェア	Adobe Acrobat Reader がインストールされていない場合、Adobe 社のホームページから Adobe Acrobat Reader の最新版をダウンロードし、インストールしてください。
その他	・日本語版のみ対象となります。 ・音声付きの教材になりますので、イヤホンやスピーカなどをご用意ください。(音声再生ができる環境が必要になります。) ・快適にご利用いただくためには、Wi-Fi 等、高速なインターネット接続を推奨します。

【受講資格条件】 受講条件は、下記の i ~ iii を満たす者とする。

- i 資格(いずれか1つに該当すること)
 - a.指定福祉用具貸与事業所又は指定特定福祉用具販売事業所において、福祉用具専門相談員として、その業務に従事している又は従事した経験のある者
 - b.福祉用具関連業務に従事している又は従事した経験のある次の者。保健師、看護師、准看護師、理学療法士、作業療法士、社会福祉士、介護福祉士、義肢装具士、介護支援専門員、建築士(一級・二級・木造)
 - c.その他、認定講習を受講することが特に有効であると理事長が認める者
- ii 実務経歴
 - 認定試験実施日において、福祉用具専門相談員業務または福祉用具関連業務に2年以上従事した経験がある者
- iii eラーニング受講環境等
 - a.自宅もしくは職場等で eラーニング学習に必要な環境、教材を確保できること。
 - b.一般的なパソコン等の操作ができること。
 - c.受講者個人用のメールアドレスを所持していること。

【補講・再試験の申込手続き】

(公財)テクノエイド協会HP「福祉用具プランナー情報システム」内「様式ダウンロード」より、「福祉用具プランナー認定講習(補講・再試験)申込書」をダウンロードし、(公財)フランスベッド・ホームケア財団までお申し込みください。 再試験費用 3,100 円(消費税 10%込)

会場：フランスベッド 広島ショールーム 「会議室」

住所：広島県広島市安佐南区大塚西 4-16-1

期間：前期 令和6年 11月 13日(水)～ 11月 16日(土)

後期 令和6年 11月 28日(木)～ 11月 30日(土)

【会場案内図】



【電車】アストラムライン 広域公園前 下車

エディオンピースウイング広島(前:広島ビッグアーチ) 方面へ徒歩約5分

※駐車場は利用できませんので、公共交通機関のご利用をお願いいたします。

お問合せ先



公益財団法人フランスベッド・ホームケア財団 事務局

(担当/澤本・高巢)

〒187-0004 東京都小平市天神町 4-1-1 フランスベッド(株) メディカレント東京 3階

TEL:042-349-5435 FAX:042-349-5419

URL: <https://www.fbm-zaidan.or.jp> E-mail: info@fbm-zaidan.or.jp

令和6年度 第2回福祉用具プランナー認定講習日程表

会場: フランスベッド(株)広島ショールーム 住所: 広島県広島市安佐南区大塚西4-16-1					会場: フランスベッド(株)広島ショールーム 住所: 広島県広島市安佐南区大塚西4-16-1			
前期集合研修					後期集合研修			
	11月13日(水)	11月14日(木)	11月15日(金)	11月16日(土)		11月28日(木)	11月29日(金)	11月30日(土)
	8:45					8:50	開会【オリエンテーション】	
1	9:00	9:00 【実技】 排泄関連用具	9:00 【終日演習】 住宅改造	9:00 【実技】 起居関連用具	1	9:00	9:00 【実技】 移動関連用具	9:00 【演習】 相談援助のための プランニングの実際
	9:45	開会【オリエンテーション】 高齢生活研究所 代表 浜田 きよ子	とちぎノーマライ ゼーション研究会 理事長 伊藤 勝規	横浜市総合リハビリ テーションセンター 理学療法士 藤井 智		横浜市総合リハビリ テーションセンター 理学療法士 藤井 智	在宅りはびり研究所 所長 吉良 健司	在宅りはびり研究所 所長 吉良 健司
2	10:00	10:00 【講義】 最新情報 テクノエイド協会 研修部 部長 矢沢 由多加			2	10:30	10:30 【演習】 相談援助のための プランニング演習	
	11:30	11:30 【演習】 職業倫理と リーダーシップ				3		在宅りはびり研究所 所長 吉良 健司
3	12:00				3	12:00		
		昼食・休憩	昼食・休憩	昼食・休憩		昼食・休憩	昼食・休憩	昼食・休憩
4	12:50	12:50 【演習】 職業倫理と リーダーシップ	12:50 【実技】 床ずれ防止 関連用具	12:50 【終日演習】 住宅改造	4	12:50	12:50 【実技】 入浴関連用具	12:50 【演習】 相談援助のための プランニング演習
	13:50	職業倫理と リーダーシップ テクノエイド協会 研修部 部長 矢沢 由多加	独立行政法人国立病院機 構 呉医療センター 皮膚排泄ケア認定看護師 太田 百恵	とちぎノーマライ ゼーション研究会 理事長 伊藤 勝規		横浜市総合リハビリ テーションセンター 理学療法士 藤井 智	横浜市総合リハビリ テーションセンター 理学療法士 藤井 智	在宅りはびり研究所 所長 吉良 健司
5	14:00	14:00 【演習】 福祉用具の相談と 福祉用具ソーシャル ワークのための 対人援助技術			5			
6	15:30	15:30 【演習】 テクノエイド協会 研修部 部長 矢沢 由多加		14:20 【実技】 移乗関連用具				
7	15:50	15:50 【演習】 福祉用具の相談と 福祉用具ソーシャル ワークのための 対人援助技術	休憩	休憩		15:50	休憩	休憩
7	16:00	16:00 【実技】 構造とメンテナンス	16:00 【終日演習】 住宅改造	16:00 【実技】 移乗関連用具	7	16:00	16:00 【実技】 食事・更衣・整容・社会 参加関連用具 コミュニ ケーション関連用具	16:00 【演習】 相談援助のための プランニング演習
	17:10	テクノエイド協会 研修部 部長 矢沢 由多加	大阪電気通信大学 客員准教授 認定作業療法士 辻村 肇	とちぎノーマライ ゼーション研究会 理事長 伊藤 勝規		横浜市総合リハビリ テーションセンター 理学療法士 藤井 智	横浜市総合リハビリ テーションセンター 理学療法士 藤井 智	在宅りはびり研究所 所長 吉良 健司
8	17:30			17:30 【演習】 高齢者の身体特性	8	17:30		
9	19:00			横浜市総合リハビリ テーションセンター 理学療法士 藤井 智		9		
	19:00							

※講師の都合により、講師、内容、時間帯の変更する場合があります。